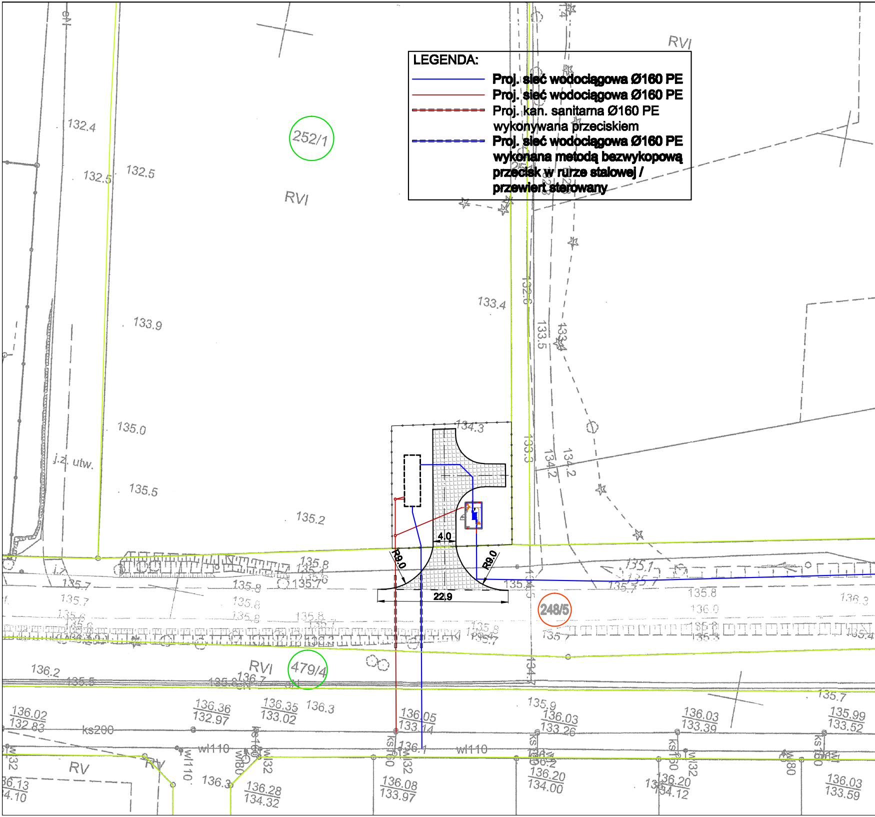

LEGENDA:

Proj. sieć wodociągowa Ø160 PE

Proj. sieć wodociągowa Ø160 PE

Proj. kan. sanitarna Ø160 PE wykonywana przeciskiem

Proj. sieć wodociągowa Ø160 PE wykonana metodą bezwykopową przecisk w rurze stalowej / przewiert sterowany

252/1
248/5
479/4
RVI
RVI
RVI
RVI
RV
j.z. utw.
132.4
132.5
132.5
133.9
135.0
135.5
135.2
133.4
134.3
132.6
133.5
133.3
134.2
134.2
4.0
R9.0
R9.0
22.9
135.8
135.7
135.8
135.6
136.2
135.5
136.7
136.02
132.83
136.36
132.97
136.35
133.02
136.3
136.05
133.14
135.9
136.03
133.26
136.03
133.39
135.7
135.99
133.52
136.3
136.08
133.97
136.20
134.00
136.20
134.12
136.28
134.32
136.03
133.59
136.13
134.10
135.8
136.0
136.3
ks200
wl110
wl110
ks160
wl32
wl80

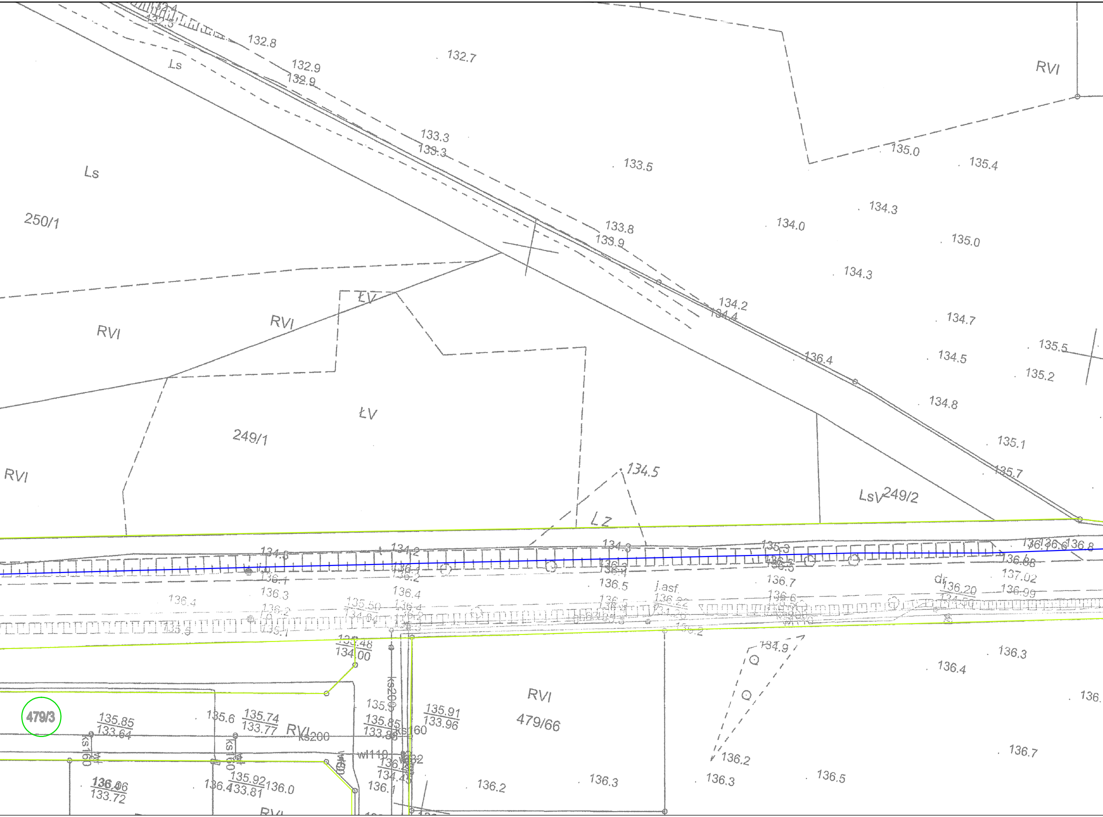
250/1
Ls
Ls
RVI
RVI
RVI
RVI
ŁV
ŁV
249/1
Lz
LsV
249/2
RVI
479/66
479/3
RVI
RVI
132.8
132.9
132.9
132.7
133.3
133.3
133.5
135.0
135.4
134.3
134.0
133.8
133.9
135.0
134.3
134.2
134.4
134.7
135.5
136.4
134.5
135.2
134.8
135.1
135.7
134.5
136.6
136.8
136.88
137.02
136.99
136.20
134.50
136.7
136.5
j.asf.
136.22
dr
136.4
136.3
136.2
136.1
135.50
135.48
134.00
134.9
136.3
136.4
135.91
133.96
135.85
133.64
135.6
135.74
133.77
135.85
133.86
ks200
ks160
ks200
ks160
wl110
wl32
136.06
133.72
135.92
133.81
136.4
136.0
136.1
136.2
136.3
136.2
136.3
136.5
136.7

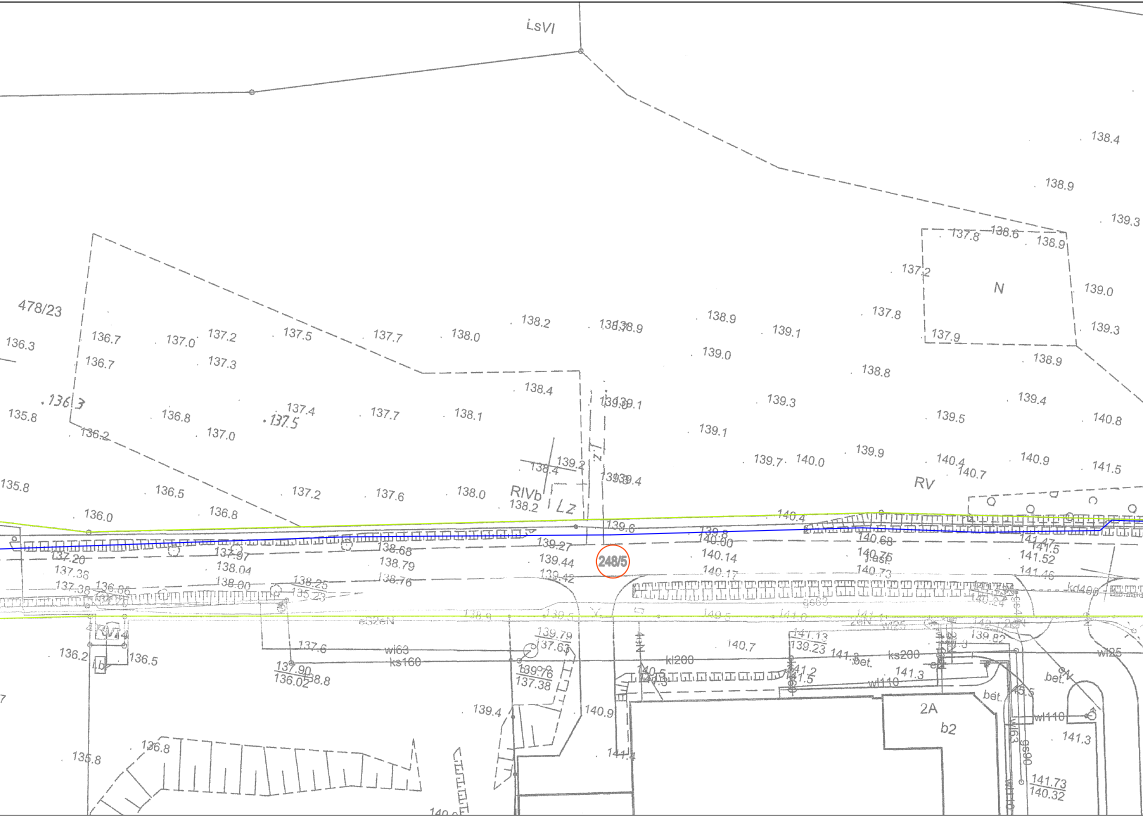
LsVI
478/23
N
RIVb
LZ
RV
248/5
2A
b2
bet.
kl200
ks200
ks160
wl63
wl110
wl25
kd400
138.4
138.9
139.3
137.8
138.6
137.2
139.0
136.3
136.7
137.0
137.5
137.7
138.0
138.2
139.1
137.9
136.7
137.3
139.0
138.8
138.4
136.3
135.8
136.8
137.4
137.7
138.1
139.3
139.4
139.5
140.8
136.2
137.0
139.1
139.9
139.7
140.0
140.4
140.7
140.9
141.5
139.2
135.8
136.5
137.2
137.6
138.0
138.2
136.0
136.8
140.4
139.6
139.27
138.68
140.00
140.68
141.47
137.20
137.97
139.44
140.14
140.75
141.52
137.38
138.04
138.79
139.42
138.76
140.17
140.73
141.46
136.86
138.00
138.25
135.23
139.82
139.79
137.63
141.13
139.23
136.2
136.5
137.6
140.7
137.90
136.02
138.8
139.76
137.38
141.2
141.5
141.3
139.4
140.9
141.3
136.8
135.8
141.73
140.32

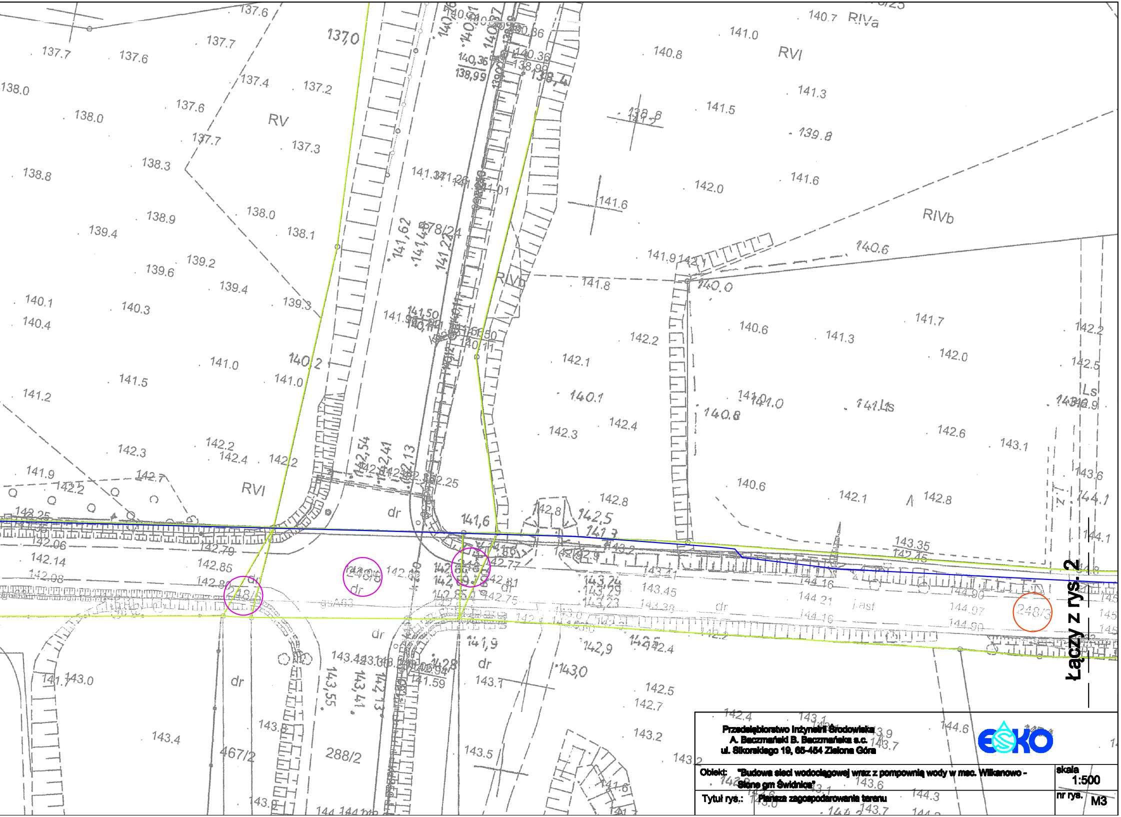
RV
RVI
RIVa
RIVb
RIVb
Ls
dr
478/24
248/6
248/5
248/4
248/3
467/2
288/2
137,0
140,2
141,6
138,4

Łączy z rys. 2

Przedsiębiorstwo Inżynierii Środowiska
A. Baczmański B. Baczmańska s.c.
ul. Sikorskiego 19, 65-454 Zielona Góra

Obiekt: "Budowa sieci wodociągowej wraz z pompownią wody w msc. Wilkanowo - Słone gm Świdnica"

skala 1:500

Tytuł rys.: Plansza zagospodarowania terenu

nr rys. M3